



# JÕELÄHTME VALLAVALITSUS

## KORRALDUS

Jõelähtme

14. september 2017 nr 789

### **Naaberkruntide piiride muutmine, aadresside ja sihtotstarvete määramine**

Kohaliku omavalitsuse korralduse seaduse § 22 lg 2, asjaõigusseaduse § 54 lg 1 ja 2, maakatastriseaduse § 18 lg 1, 3 ja 7, maakorraldusseaduse § 10 lg 1 ja § 12 lg 1, lg 2, Vabariigi Valitsuse 23.10.2008 määruse nr 155 „Katastriüksuse sihtotstarvete liigid ja nende määramise kord“, Vabariigi Valitsuse 08.10.2015 määruse nr 103 „Aadressiandmete süsteem“, Jõelähtme Vallavolikogu 25.08.2011 otsuse nr 209 „Loo aleviku, Liivamäe küla, Saha küla ja Nehatu küla üldplaneeringu kehtestamine“ alusel ja maamõõtja Tiit Teppo poolt koostatud katastriüksuste moodustamise toimikutest ning kinnistu omanike 30.08.2017 avaldusest lähtuvalt, annab Jõelähtme Vallavalitsus

### **k o r r a l d u s e:**

1. Anda nõusolek Jõelähtme vallas Loo alevikus asuvate Thermory AS-ile (reg nr 10278819, endine Osühing Brenstol) kuuluvate katastriüksuse Järve tee 2 (kinnistusregistriosa nr 6065702, katastritunnus 24504:003:0089, pindala 12 481 m<sup>2</sup>, sihtotstarbega tootmismaa) ja Järve tee 4 (kinnistusregistriosa nr 2896350, katastritunnus 24501:001:0261, pindala 13 100 m<sup>2</sup>, sihtotstarbega tootmismaa) ning Jõelähtme vallale kuuluvate katastriüksuste Alvari tee lõik 1 (kinnistusregistriosa nr 11882002, katastritunnus 24501:001:0199, pindala 2843 m<sup>2</sup>, sihtotstarbega transpordimaa) ja Järve tee lõik 1 (kinnistusregistriosa nr 3659050, katastritunnus 24501:001:0371, pindala 3102 m<sup>2</sup>, sihtotstarve transpordimaa) omavaheliste piiride muutmiseks ja määrata uutele moodustatavatele katastriüksustele alljärgnevad lähiaadressid ja sihtotstarbed:
  - 1.1 Järve tee 4 – sihtotstarbega tootmismaamaa (003; T) 100 %;
  - 1.2 Järve tee lõik 1 – sihtotstarbega transpordimaa (007; L) 100%.
2. Käesoleva korralduse peale võib esitada Jõelähtme Vallavalitsusele vaide haldusmenetluse seaduses sätestatud korras 30 päeva jooksul arvates korraldusest teada saamise päevast või päevast, millal oleks pidanud korraldusest teada saama või esitada kaebuse Tallinna Halduskohtule halduskohtumenetluse seadustikus sätestatud korras 30 päeva jooksul korralduse teatavakstegemisest arvates.
3. Korraldus jõustub teatavakstegemisest.

Andrus Umboja  
vallavanem



Leho Kure  
vallasekretär

Järve tee 2, Järve tee 4, Järve tee lõik 1 ja Alvari tee lõik 1  
**katastrüksuste piiride muutmise plaan**  
 Harju maakond, Jõelähtme vald, Loo alevik  
 M 1:2000

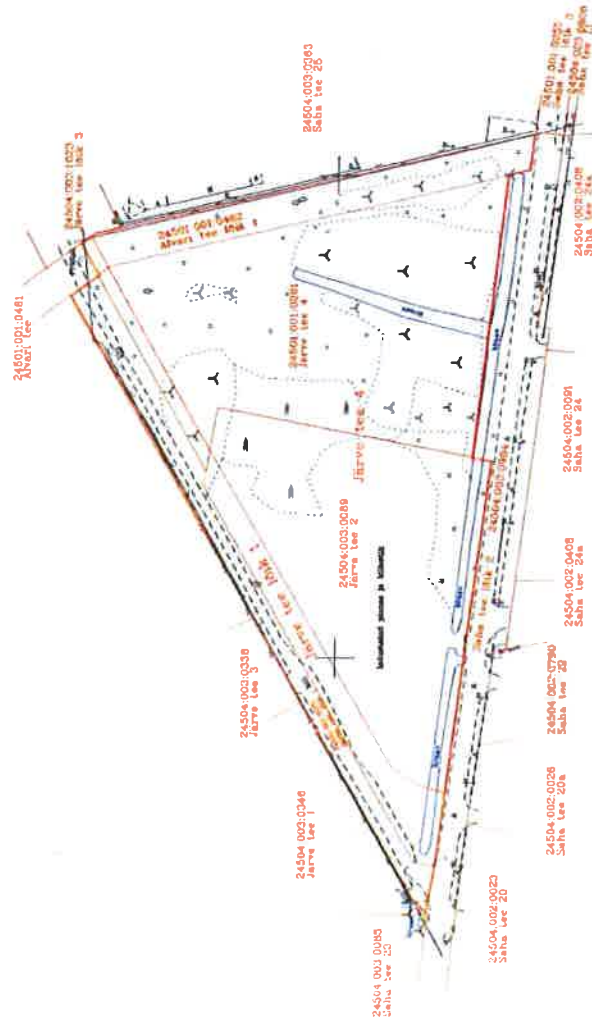

**Leppemärgid**

- katastrüksuse piir
- piirmuundatus

Kohaliku omavalitsuse esindaja:  
 digitaalalkiri / Ülo Laanemets  
 Koostas: digitaalalkiri / Tiit Teppo

X = 6588400  
 Y = 554400

# KATASTRÜKSUSE PLAAN

Määrkava 1:1000

Harju maakond Jõeäärne vald, Loo alevik

Katastrüksuse nimi/aadress Järve tee 4

Mõeldaromise oeg: 25.08.2017 Katastrikoordi number  
Koostamise aeg: 04.09.2017 63853

Mõeldistat: / Tilt Teppo  
Koostas:

Tegevusala nr. 371 MA-k v.a.16.06.1997 a. Tilt Teppo

Märkus: Koordinaadid L-EST 97 süsteemis.

Piiripunktide koordinaadid

Punkti nr.	Koordinaadid		Sise- hurgad	Joonete pikkused
	X	Y		
1	6528553.69	554343.13	80711	10.85
2	65285564.05	654346.37	16458	13.48
3	65285575.42	554353.58	15156	83.22
4	65285616.47	554425.97	18150	69.81
5	65285652.20	554485.71	17618	87.34
6	65285684.80	554551.96	17939	15.22
7	65285702.14	554575.28	9716	1.92
8	65285700.58	554576.42	15638	10.79
9	65285690.07	554578.80	18011	176.17
10	65285618.37	554618.23	70704	16.02
11	65285520.32	554602.33	10934	8.91
12	6528529.02	554600.39	25035	118.35
13	6528543.15	554482.89	26551	7.92
14	6528535.38	554481.38	9327	139.46
1	6528553.69	554343.13		



24504-003:1023  
Järve tee lõik 3

24501-001:0481  
Alvari tee

X = 6568700

Y = 554500

24504-003:0363  
Saha tee 25

24501-001:0255  
Saha tee lõik 3

Järve tee lõik 1

Industatud pinnas ja killustik

24504-003:0363  
Saha tee lõik 2

- Leppemärgid
- katastrüksuse piir
  - naaberkatastrüksuse piirsuund
  - o piirmärk
  - ① piirmärgi/piirpunkti number
  - K1 elektrihülin kuni 1-20 kv
  - K2 kroov

Katastrüksuse aadress	Pindala (m <sup>2</sup> )	
	Kokku	ah.ehitised
Järve tee 4	25529	986

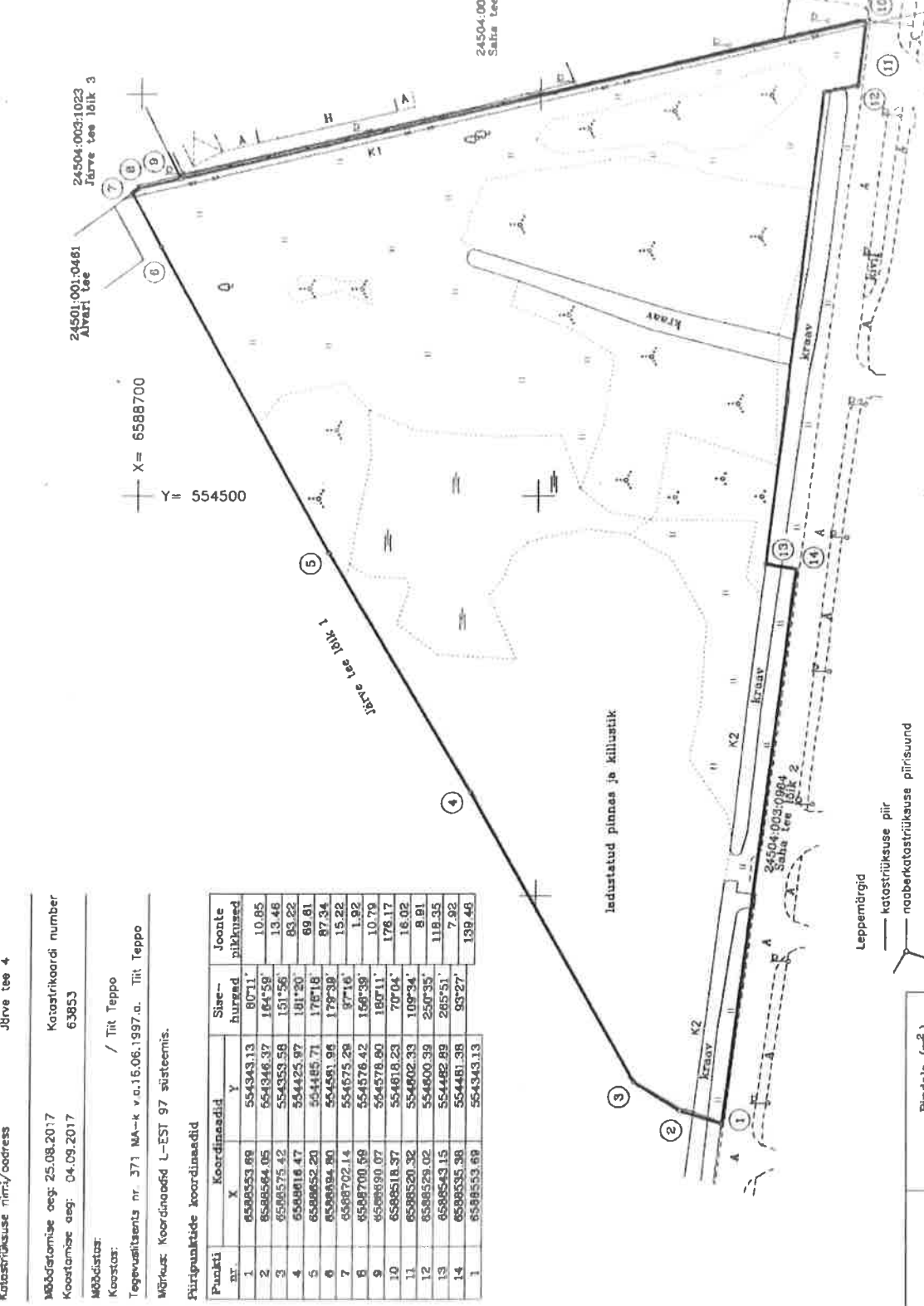



**Piiripunktide koordinaadid**

Punkti nr.	Koordinaadid		Sise- nurk	Joonte pikkused
	X	Y		
1	6586561.30	554292.89	57°00'	7.80
2	6586597.06	554299.24	162°47'	95.33
3	6586614.12	554381.14	179°55'	39.93
4	6586833.76	554415.89	180°19'	154.86
5	6586710.78	554550.25	98°31'	14.35
6	6586639.82	554558.75	282°49'	13.17
7	6586706.61	554572.00	97°12'	5.55
8	6586702.14	554575.29	82°29'	15.22
9	6586894.80	554561.98	180°21'	87.34
10	6586852.20	554485.71	181°42'	89.61
11	6586616.47	554425.97	178°40'	88.22
12	6586575.42	554353.58	208°04'	13.46
13	6586564.05	554348.37	195°01'	10.85
14	6586553.69	554343.13	99°48'	30.80
15	6586557.74	554312.60	177°21'	20.09
1	6586561.30	554292.89		

X = 6588700  
Y = 554400

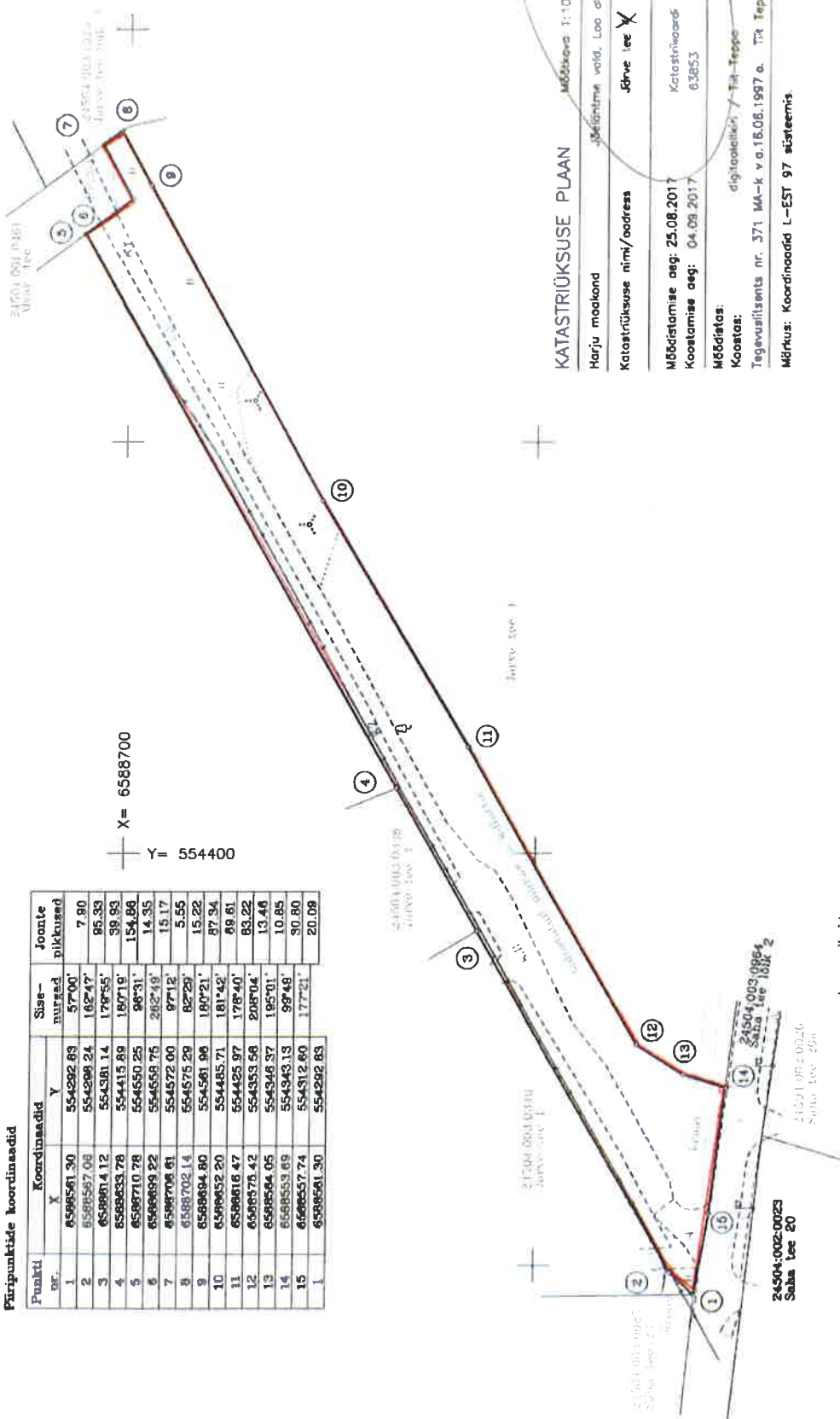

**KATASTRÜKSUSE PIAAN**

Mõõtkava 1:1000

Harju maakond Jämsäntsi vald, Loo alevik

Katastrüksuse nimi/address **Jõe tee X**

Mõeldamise aeg: 25.08.2017 Katastrüksuse number: 63853

Koostamise aeg: 04.09.2017

Mõeldetas: digitaalne / 1:1000

Koostas: Tegevusüksus nr. 371 MA-k v.a.18.08.1997 a. TPA Teppo

Märkus: Koordinaadid L-EST 97 süsteemis.

- Leppemärgid**
- katastrüksuse piir
  - - - naaberkatastrüksuse piirsuund
  - piirmärk
  - piirmärgi/piirpunkti number
  - K1 elektrihüülin kuni 1-20 kv
  - K2 elektrihüülin alla 1 kv

Printimine (PDF)

Lehtide arv: 1/1

Lehtide arv: 1/1

59977 10897

Jõe tee X

10101